14

Ełk ul. Baczyńskiego - budynek mieszkalny wielorodzinny
dz. geod. nr 1414, 114/2, 115/2

PIĘTRO - II
ILOŚĆ POKOJI - 3 + ANEKS
POWIERZCHNIA - 68,81m^2

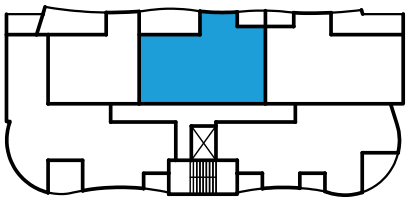

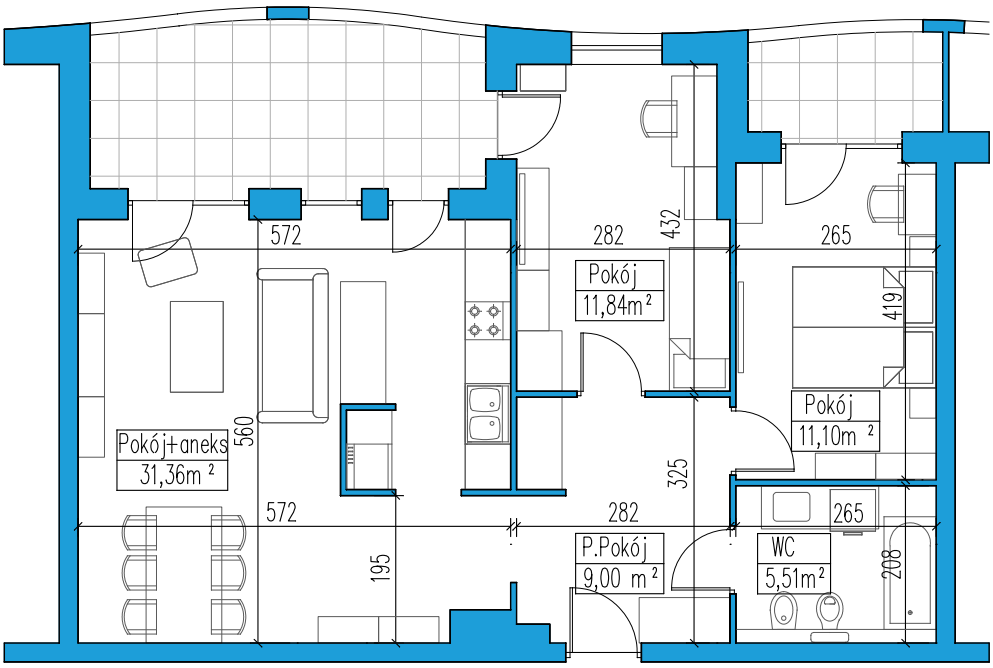

Opracowanie: Pracownia Projektowa "PROJEKT PLUS" Arch. Dariusz Jackowski

Wasilewski DEVELOPER

Biuro sprzedaży mieszkań
ul. Nadjeziorna 23 lokal B-2, Ełk

T. 87 610 84 94
E. sprzedaz@wasilewskideveloper.pl

Podane na karcie wymiary oraz powierzchnie mają charakter poglądowy i mogą nieznacznie różnić się od wielkości rzeczywistych.
Wizualizacja budynku i zagospodarowania terenu oraz aranżacja mieszkań ma charakter poglądowy i nie stanowi oferty handlowej.
Karta katalogowa mieszkania nie jest załącznikiem do umowy i nie stanowi oferty w rozumieniu przepisów prawa.
W toku dalszych prac projektowych zastrzegamy sobie prawo do wprowadzania zmian.